



AUSTRALIA Mercado del Este

Evolución Tipo de Cambio e Indicador General:

	5/4/2021	15/4/2021	Variación U\$S
INDICADOR AUD	13.00	12.91	i -0.09
PAR. CAMBIARIA	0.761	0.771	h 0.010
INDICADOR U\$S	9.89	9.95	h 0.06

Fuente: WESTPAC - AWEX

Comentarios:

Luego de un pequeño receso, el mercado volvió a la actividad. Si bien la paridad cambiaria entre el Dólar americano y australiano se recuperó con respecto al cierre anterior, la baja en el indicador de mercado generó que muchas categorías de lana (a excepción de las lanas super finas) cierren en baja. Durante los tres días de remates se ofrecieron un total de 46.286 fardos de los cuáles se vendió el 86% de los mismos. Las subastas continuarán el día martes 20 de abril con una oferta estimada en 45.544 fardos.

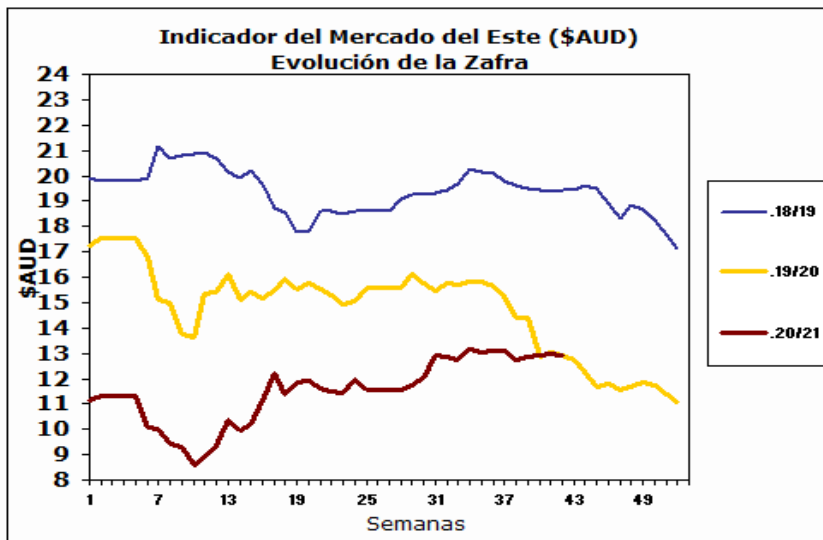

Fuente: Sipym - PROLANA en base AWEX

ARGENTINA

Variación Paridad Cambiaria (Dólar Comprador)

1 U\$S	5/4/2021	15/4/2021
\$	91.80	92.47

Fuente: SI PyM - PROLANA en base BNA

Comentarios:

La paridad cambiaria entre el Dólar americano y el Peso argentino aumentó sesenta y siete centavos con respecto al cierre de la semana anterior según informa el Banco de la Nación Argentina.

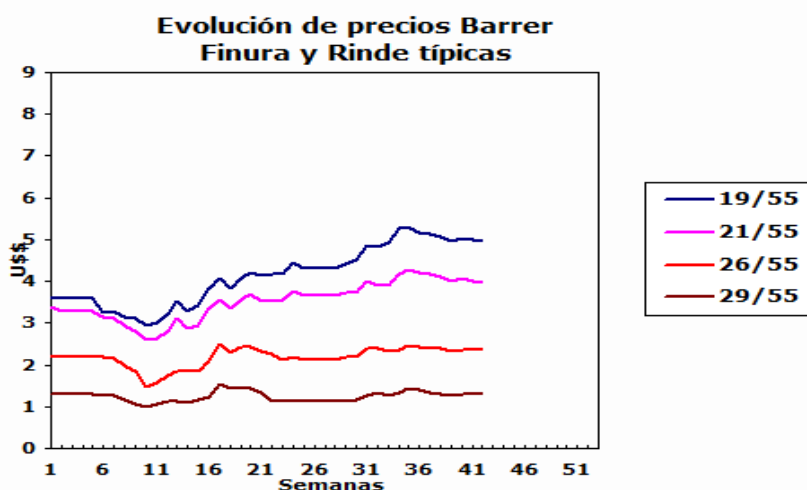

VENTAS SEMANALES

Provincia	Finura m	Rinde %	Total Kgs.	Precio Real U\$S	Tipo de Esquila
-----------	----------	---------	------------	------------------	-----------------



ARGENTINA: Lanas Finas

Pre-parto

Lanas Prolana de esquila pre-parto de buen largo, resistencia y color, buen estilo y presentación

Precios Orientativos SIPyM-PROLANA (u\$s)

Precio barrer contado sin IVA, incluyendo adicional Prolana y lana puesta en el galpón de esquila

Finura m	Variación %	Rinde al Peine						
		50%	55%	60%	65%	70%	75%	
16.0	h 3.82 %	7.11	7.89	8.67	9.46	10.26	11.01	
16.5	h 3.69 %	6.68	7.41	8.15	8.90	9.65	10.36	
17.0	h 3.50 %	6.25	6.94	7.63	8.33	9.03	9.70	
17.5	h 3.37 %	5.85	6.49	7.14	7.79	8.45	9.08	
18.0	h 2.69 %	5.38	5.97	6.57	7.17	7.78	8.36	
18.5	h 1.32 %	4.91	5.45	6.00	6.55	7.11	7.64	
19.0	i -0.78 %	4.46	4.96	5.46	5.96	6.47	6.96	
19.5	i -1.13 %	4.09	4.55	5.02	5.48	5.95	6.40	
20.0	i -2.06 %	3.76	4.18	4.61	5.04	5.48	5.89	
20.5	i -1.65 %	3.65	4.06	4.47	4.89	5.32	5.71	
21.0	i -1.15 %	3.57	3.97	4.38	4.79	5.20	5.59	
21.5	i -0.97 %	3.43	3.81	4.21	4.60	5.00	5.38	
22.0	i -0.86 %	3.28	3.66	4.03	4.41	4.80	5.16	
22.5	i -0.66 %	3.14	3.50	3.86	4.22	4.59	4.94	
23.0	i -0.47 %	3.00	3.36	3.70	4.05	4.41	4.74	
23.5	i -0.40 %	2.85	3.20	3.53	3.86	4.20	4.52	
24.0	i -0.05 %	2.71	3.04	3.36	3.68	4.00	4.30	
24.5	h 0.10 %	2.57	2.88	3.18	3.49	3.79	4.08	

Nota: Los valores orientativos, variarán por tamaño de lote, distancia a barraca, acuerdo comercial y situaciones particulares del mercado local.

Post-parto

Lanas Prolana de esquila post-parto de buena presentación

Precios Orientativos SIPyM-PROLANA (u\$s)

Precio barrer contado sin IVA, incluyendo adicional Prolana y lana puesta en el galpón de esquila

Finura m	Variación %	Rinde al Peine				
		40%	45%	50%	55%	60%
16.0	h 3.83 %	5.28	6.03	6.83	7.62	8.38
16.5	h 3.75 %	4.96	5.67	6.42	7.16	7.87
17.0	h 3.55 %	4.63	5.30	6.01	6.70	7.37
17.5	h 3.39 %	4.33	4.95	5.62	6.27	6.89
18.0	h 2.71 %	3.98	4.55	5.17	5.76	6.34
18.5	h 1.29 %	3.63	4.15	4.71	5.26	5.79
19.0	i -0.69 %	3.33	3.81	4.29	4.79	5.27
19.5	i -1.20 %	3.05	3.50	3.93	4.40	4.84
20.0	i -2.10 %	2.80	3.21	3.63	4.08	4.50
20.5	i -1.73 %	2.71	3.11	3.52	3.96	4.36
21.0	i -1.09 %	2.65	3.05	3.45	3.88	4.27
21.5	i -1.01 %	2.54	2.92	3.31	3.72	4.10
22.0	i -0.87 %	2.46	2.83	3.19	3.58	3.95
22.5	i -0.71 %	2.35	2.70	3.05	3.43	3.78
23.0	i -0.48 %	2.24	2.58	2.91	3.29	3.63
23.5	i -0.35 %	2.15	2.48	2.80	3.15	3.48
24.0	i -0.15 %	2.04	2.36	2.66	2.99	3.31
24.5	h 0.24 %	1.93	2.23	2.52	2.84	3.14

Nota: Los valores orientativos, variarán por tamaño de lote, distancia a barraca, acuerdo comercial y situaciones particulares del mercado local.



ARGENTINA: Lanas Cruza

Patagónicas

Lanas Prolana de esquila de buen largo y color, buen estilo y presentación

Precios Orientativos SIPyM-PROLANA (u\$s)

Finura m	Variación %	Rinde al Peine					
		50%	55%	60%	65%	70%	75%
25.0	h 0.37 %	2.43	2.71	2.99	3.28	3.57	3.85
26.0	h 1.15 %	2.14	2.39	2.65	2.90	3.16	3.41
27.0	h 0.44 %	1.73	1.94	2.15	2.37	2.58	2.79
28.0	i -0.76 %	1.33	1.49	1.66	1.83	2.00	2.16
29.0	i -1.09 %	1.14	1.29	1.44	1.59	1.74	1.88
30.0	i -1.37 %	0.99	1.12	1.25	1.38	1.52	1.64
31.0	i -1.06 %	0.93	1.05	1.18	1.30	1.43	1.55
32.0	i -0.43 %	0.86	0.98	1.09	1.21	1.33	1.45

Nota: Los valores orientativos, variarán por tamaño de lote, distancia a barraca, acuerdo comercial y situaciones particulares del mercado local.

Precio barrer contado sin IVA, incluyendo adicional Prolana y lana puesta en el galpón de esquila

No Patagónicas - Litoral

Lanas cruza producidas fuera de la región patagónica

Precios Orientativos SIPyM-PROLANA (u\$s)

	Variación %	Rinde al Peine				
		64%	66%	68%	70%	72%
Ideal Fino (24.5 mic.)	h 0.17 %	3.27	3.44	3.54	3.72	3.83
Ideal (26.5 mic.)	h 0.75 %	2.47	2.57	2.68	2.79	2.90
Corriedale (27.0) mic.	h 0.50 %	2.19	2.29	2.38	2.51	2.59
Corriedale (28.5) mic.	i -1.03 %	1.58	1.65	1.72	1.82	1.87
Corriedale (30.0) mic.	i -1.42 %	1.25	1.32	1.38	1.46	1.51
Romney	i -0.65 %	1.10	1.16	1.21	1.28	1.32

Nota: Los valores orientativos, variarán por tamaño de lote, distancia a barraca, acuerdo comercial y situaciones particulares del mercado local.

Precio barrer contado (90%, 10%) y lana puesta en el galpón de esquila

No Patagónicas - Buenos Aires

Lanas cruza producidas fuera de la región patagónica

Precios Orientativos SIPyM-PROLANA (u\$s)

	Variación %	Rinde al Peine					
		60%	63%	65%	67%	69%	71%
Corriedale (27.0) mic.	h 0.44 %	2.01	2.14	2.25	2.35	2.45	2.57
Corriedale (28.5) mic.	i -0.91 %	1.43	1.52	1.61	1.68	1.75	1.84
Corriedale (30.0) mic.	i -1.50 %	1.14	1.22	1.29	1.35	1.41	1.48
Romney (32.0) mic.	i -0.14 %	0.99	1.07	1.13	1.18	1.24	1.29

Nota: Los valores orientativos, variarán por tamaño de lote, distancia a barraca, acuerdo comercial y situaciones particulares del mercado local.

Precio barrer contado (90%, 10%) y lana puesta en el galpón de esquila